

Arbeitsmarktentwicklungen

Prof. Dr. Jan-Egbert Sturm

4. November 2009

Aufbau

- Die Weltwirtschaftskrise
 - Wirtschaftslage und –aussichten
 - Konsequenzen für den Arbeitsmarkt

- Wirtschafts- und Arbeitsmarktentwicklungen in Deutschland (und Österreich)

- Der Schweizer Arbeitsmarkt

- Arbeitsmarktentwicklungen in der Bodenseeregion

Die Weltwirtschaftskrise

Historischer Einbruch des Welthandels und der Industrieproduktion

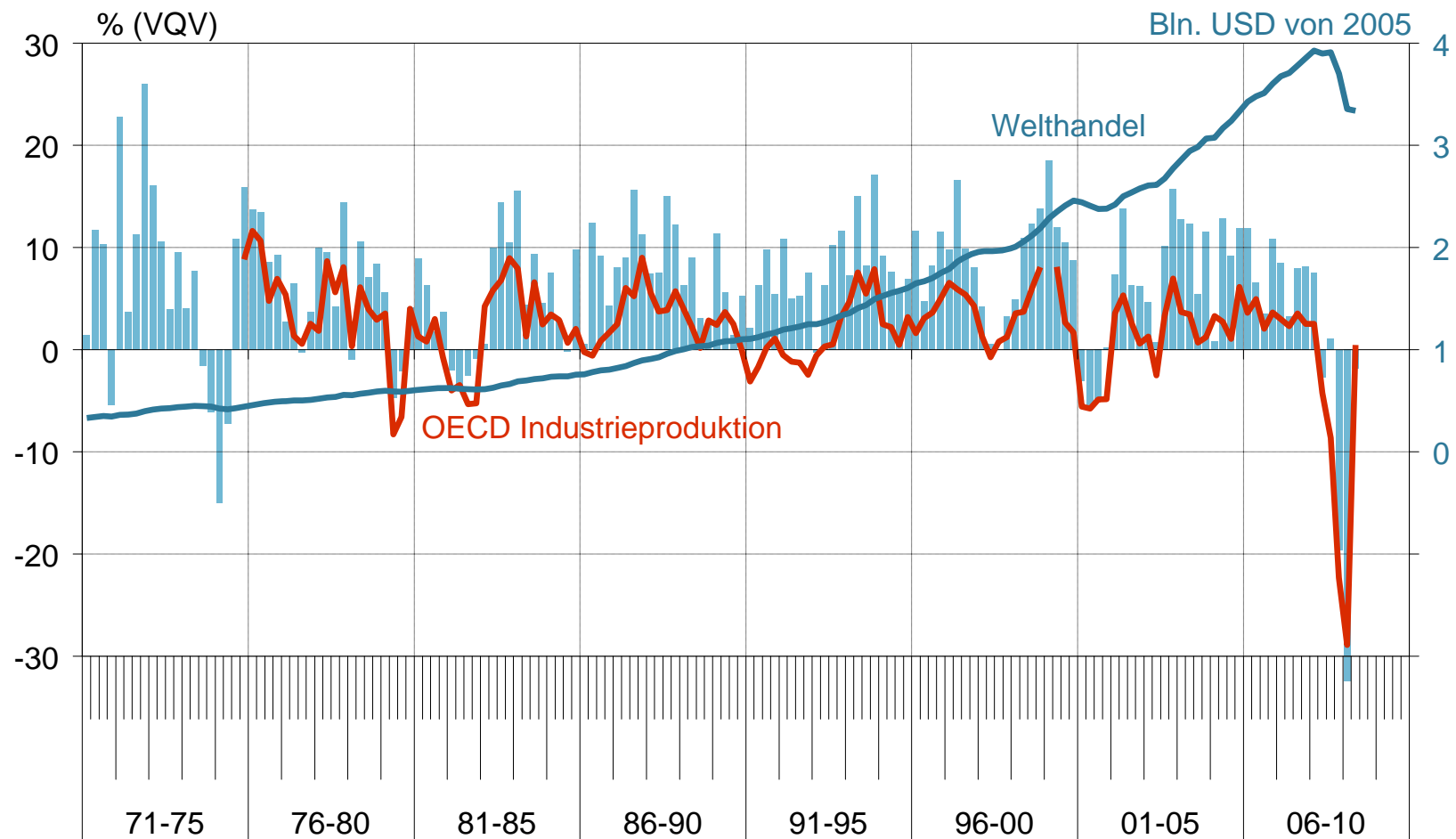

Kapazitätsauslastung in der Industrie

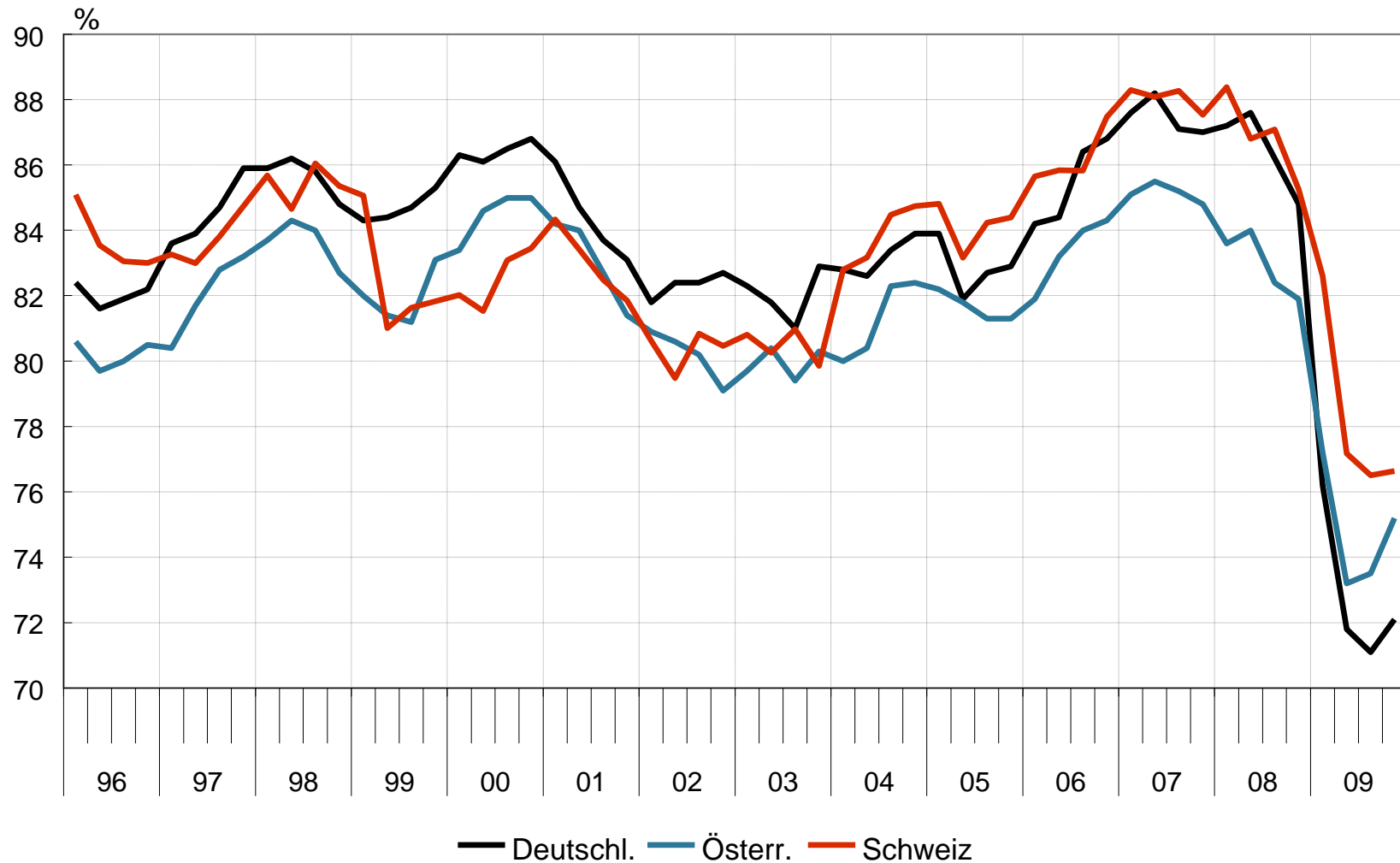

BIP-Wachstum: Weltweit tiefe Rezession

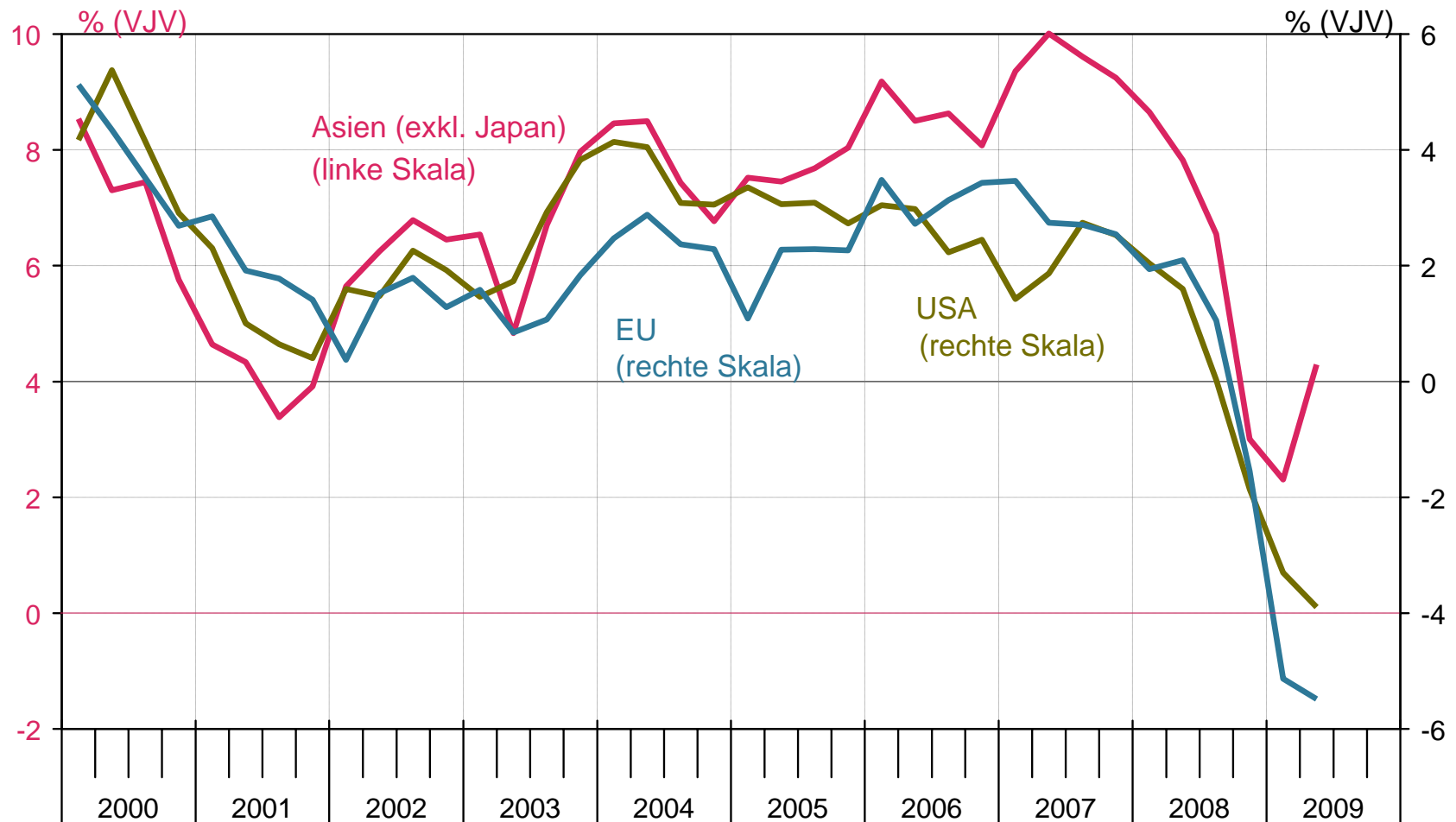

Weltwirtschaftswachstum

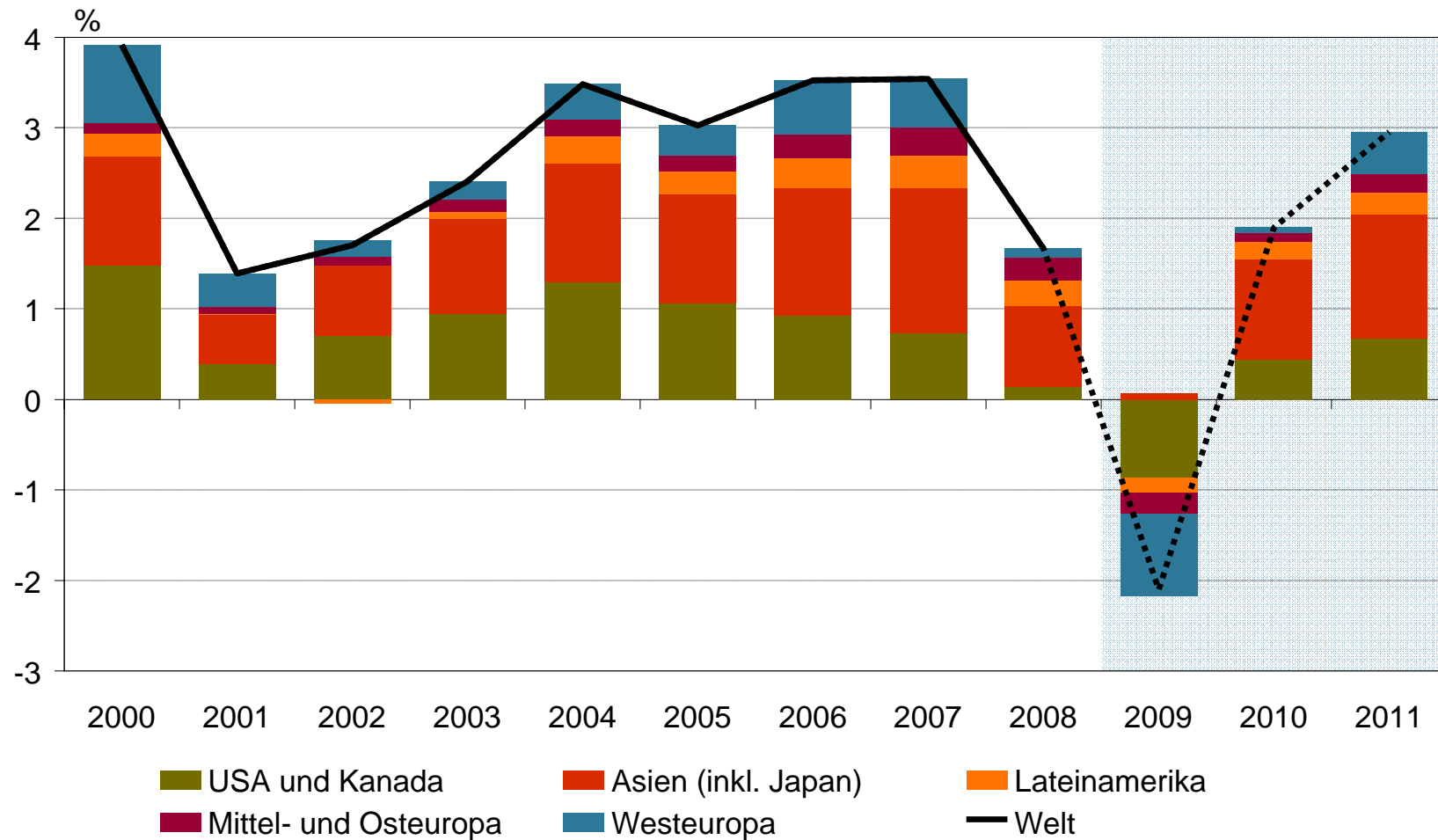

Weltwirtschaftswachstum

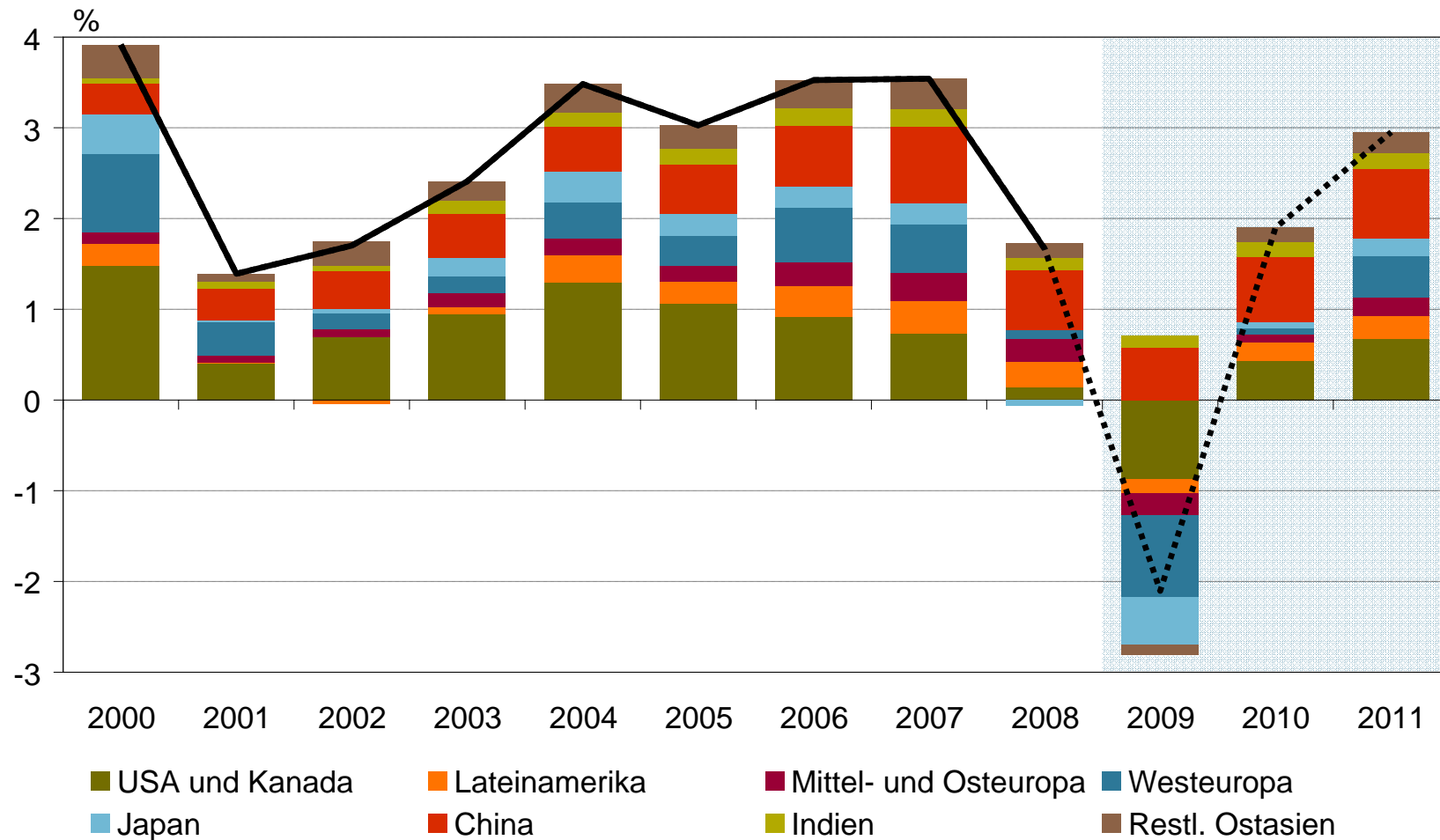

BIP-Rückgänge während der Krise im internationalen Vergleich

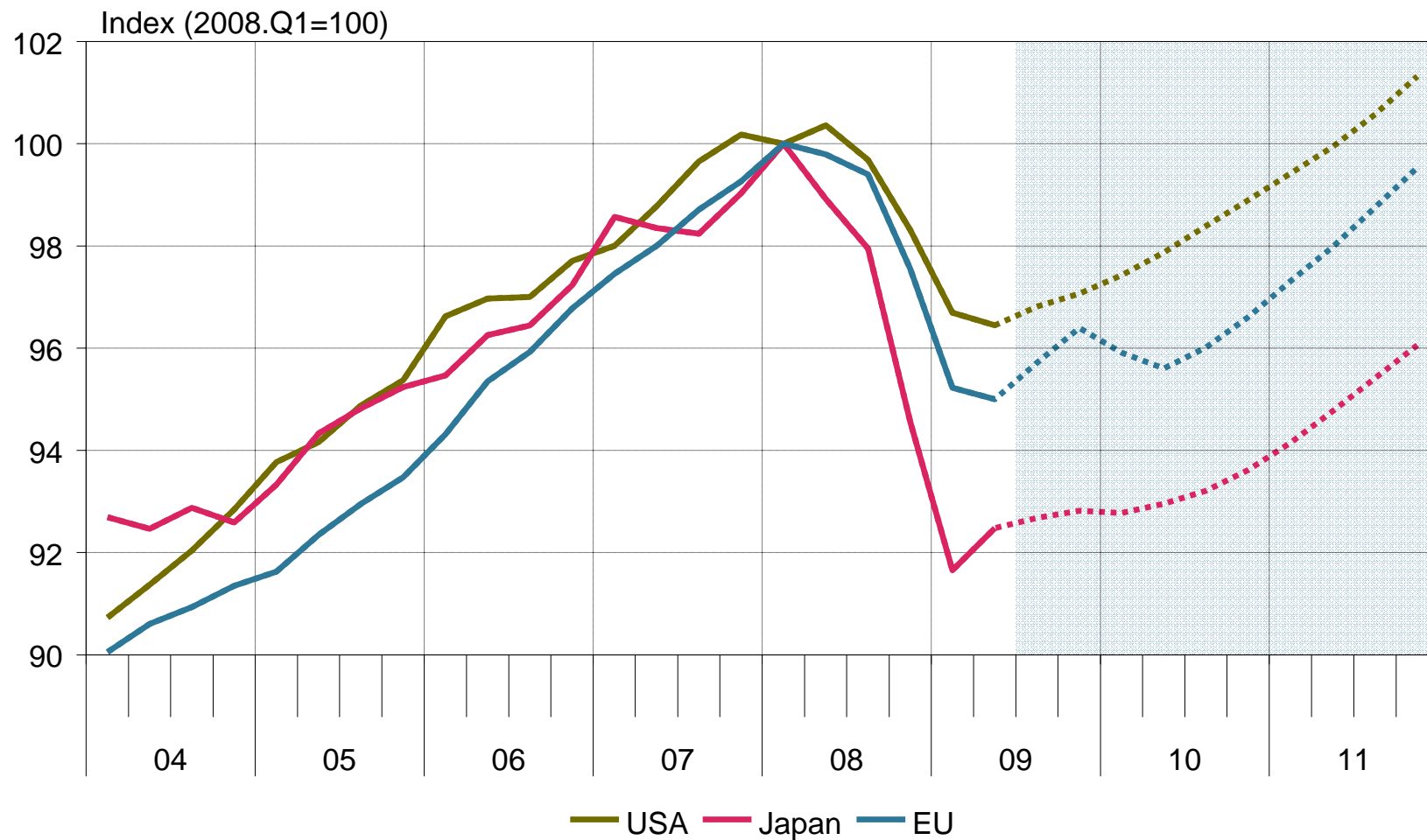

Standardisierte Arbeitslosenquoten

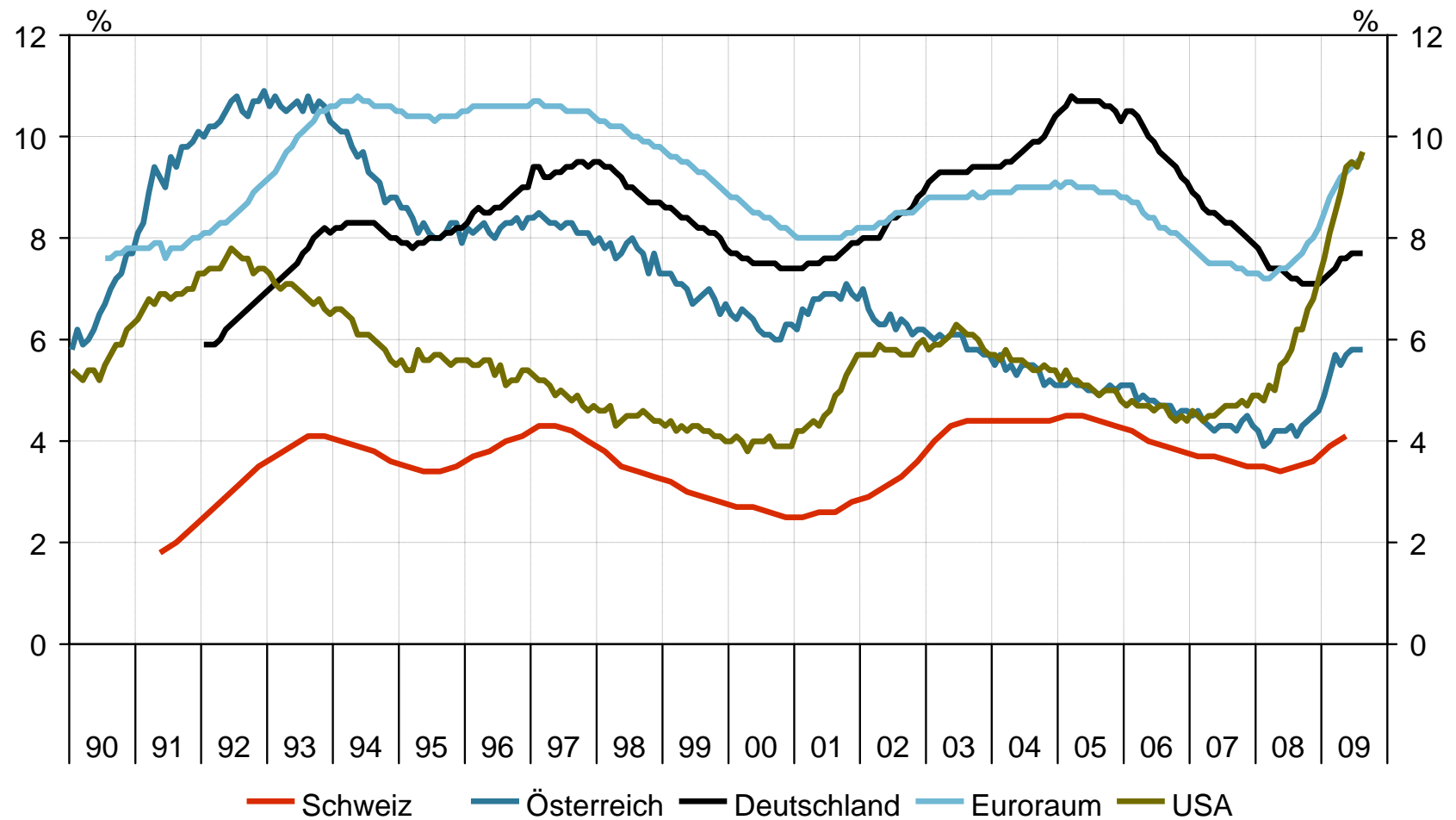

Deutschland (und Österreich)

Wirtschaftswachstum in Deutschland

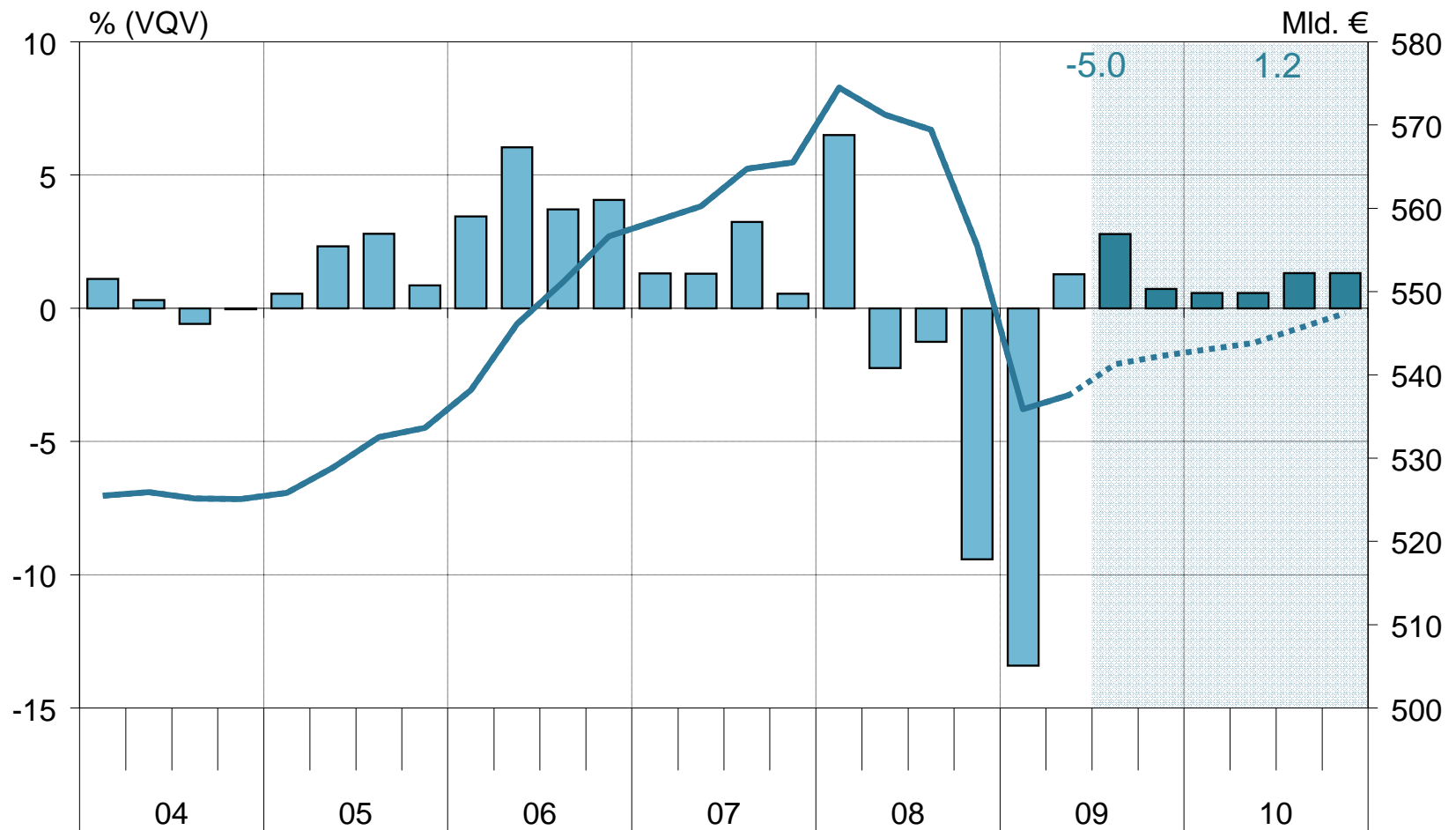

Das Geschäftsklima in Baden-Württemberg

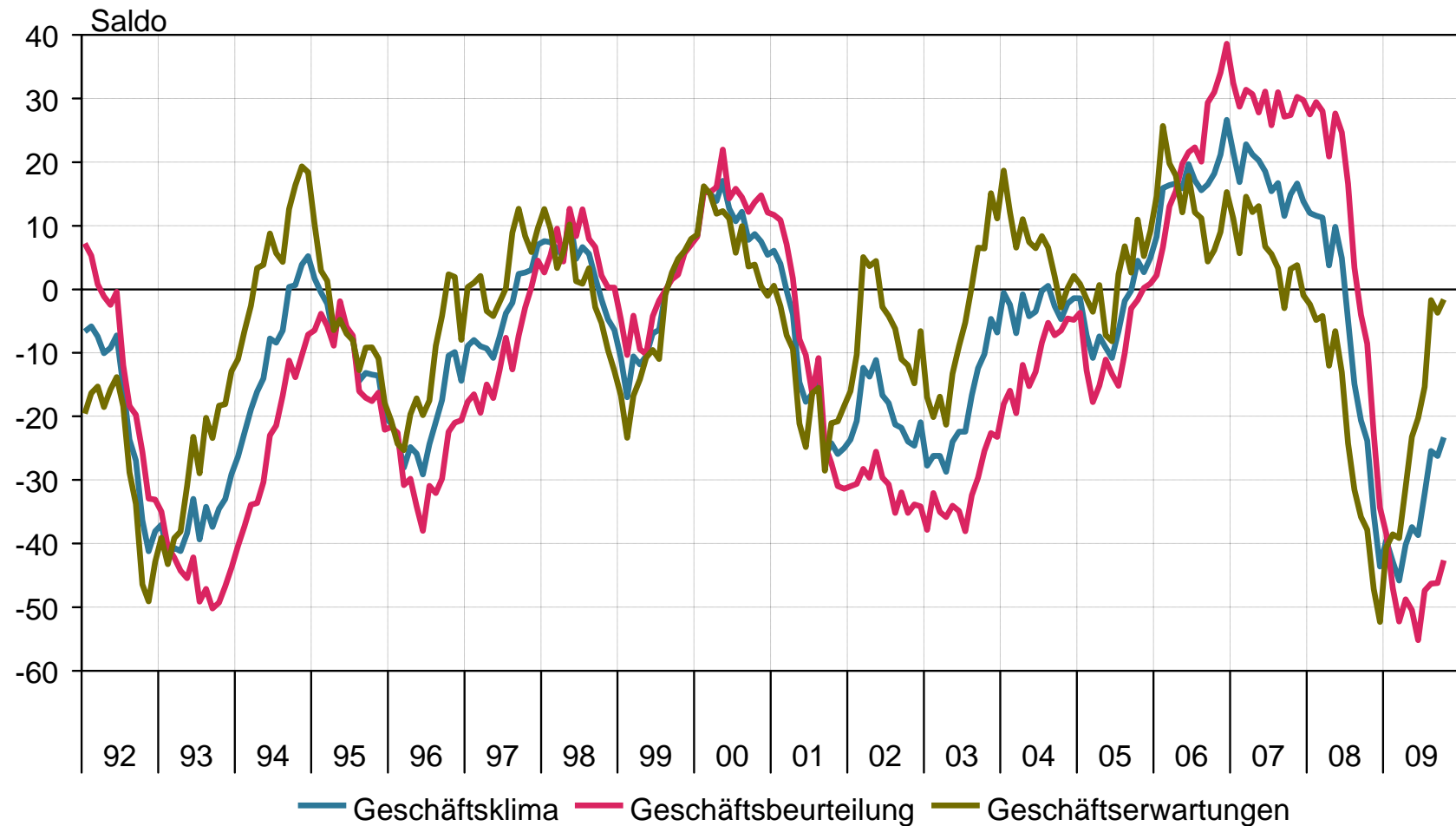

Firmen mit Arbeitskräftemangel in Baden-Württemberg

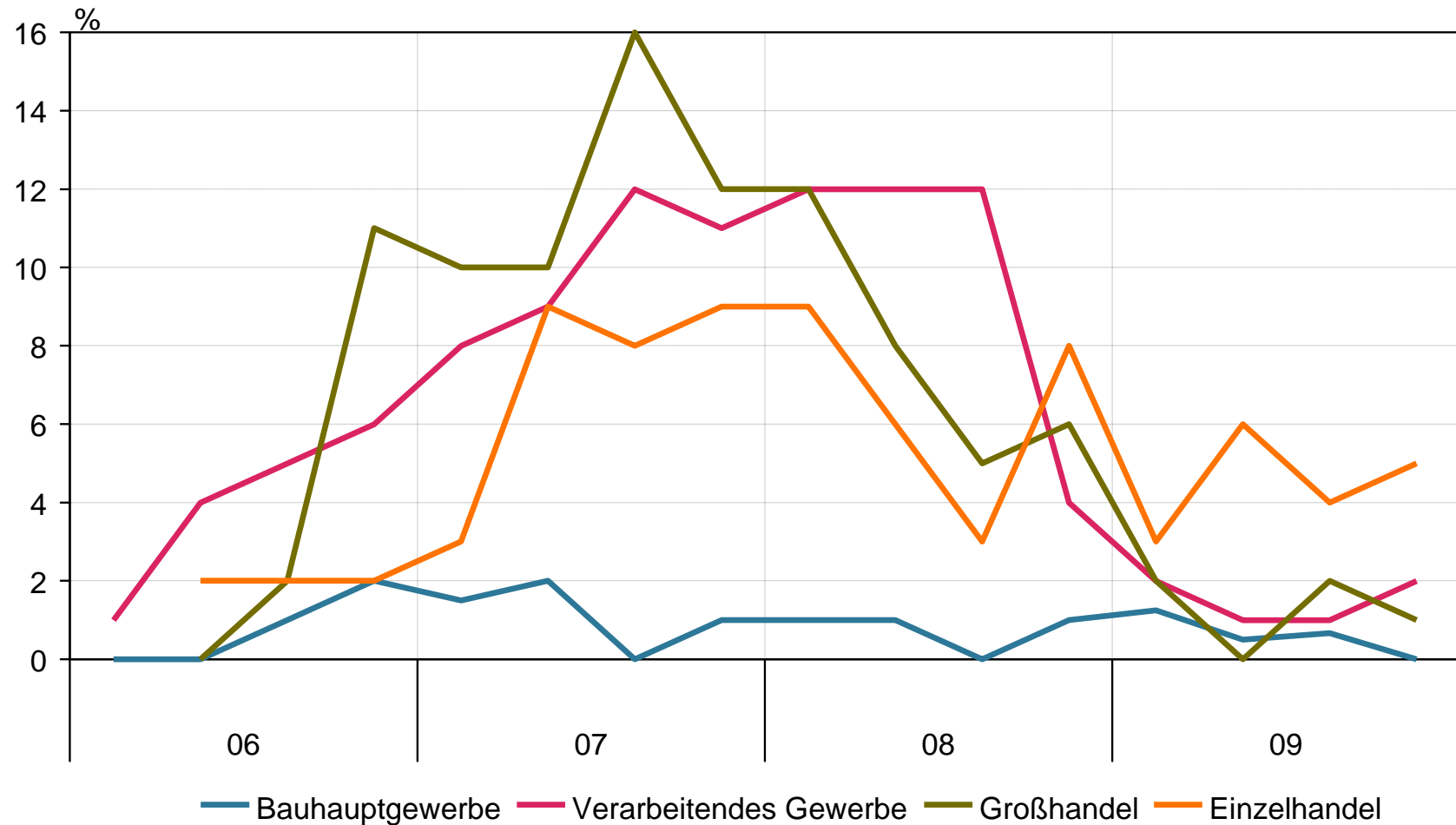

Beschäftigungserwartungen in Baden-Württemberg

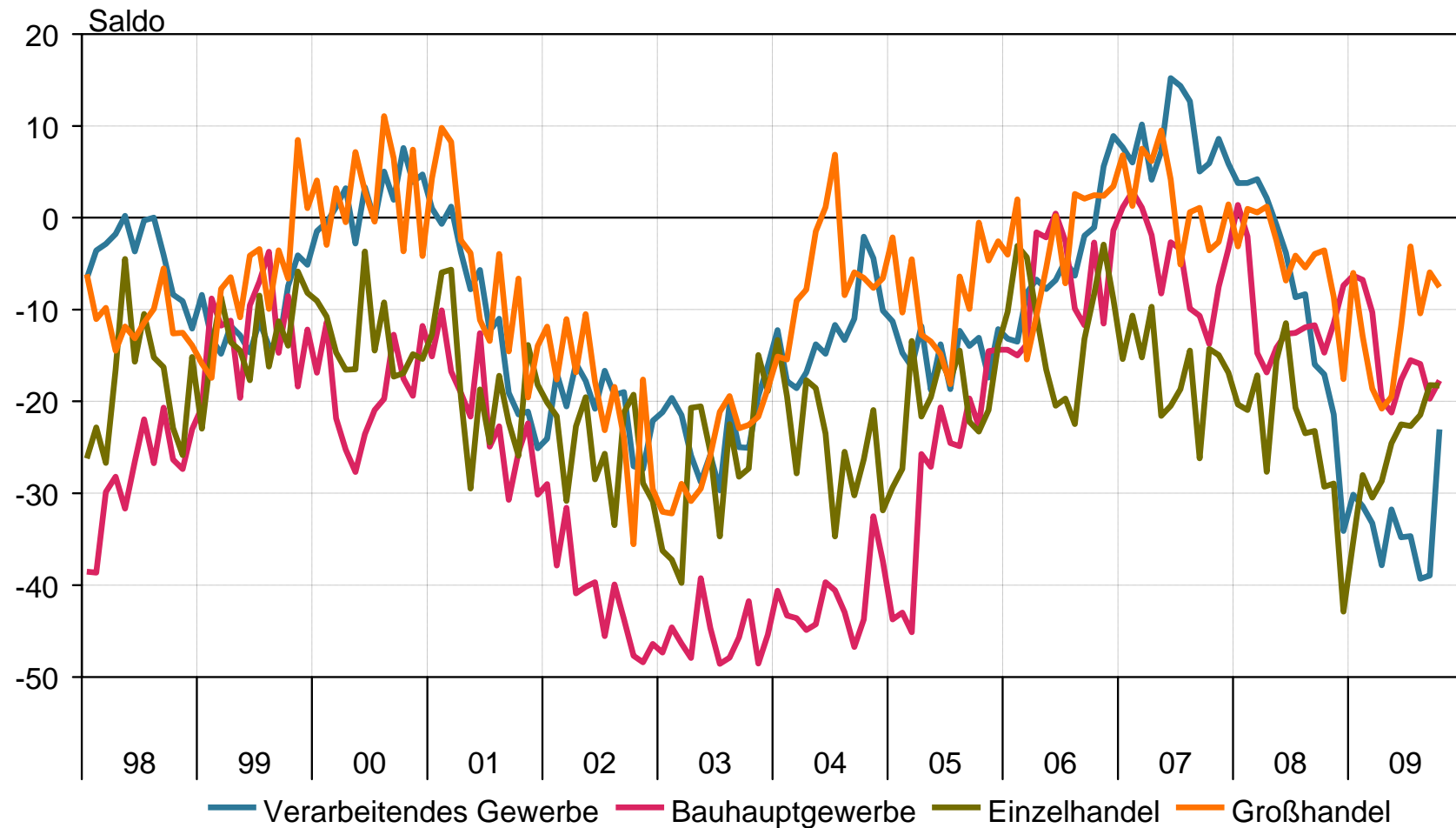

Beschäftigungserwartungen in Österreich und Deutschland

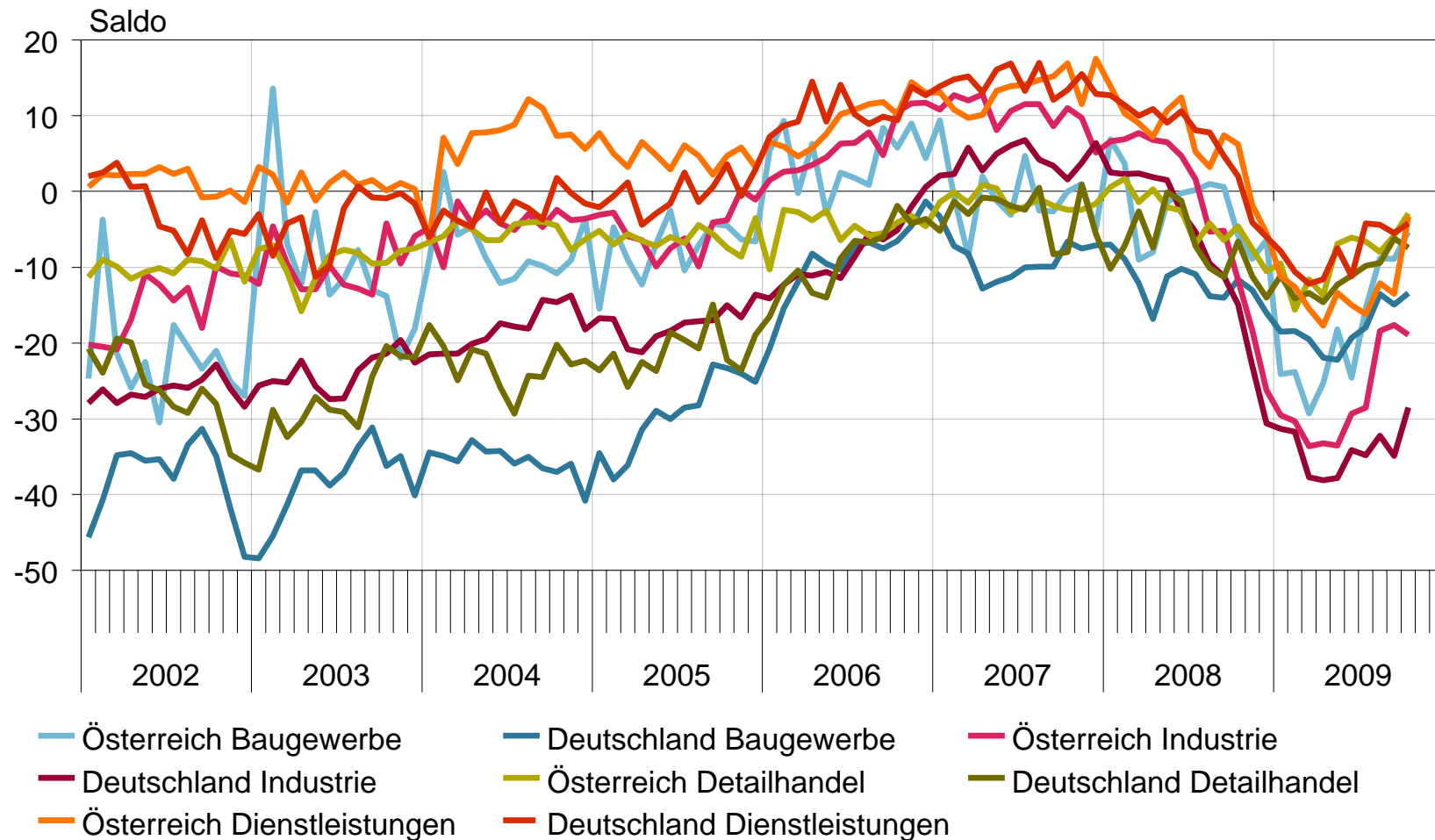

Erwerbstätige Inländer in Deutschland

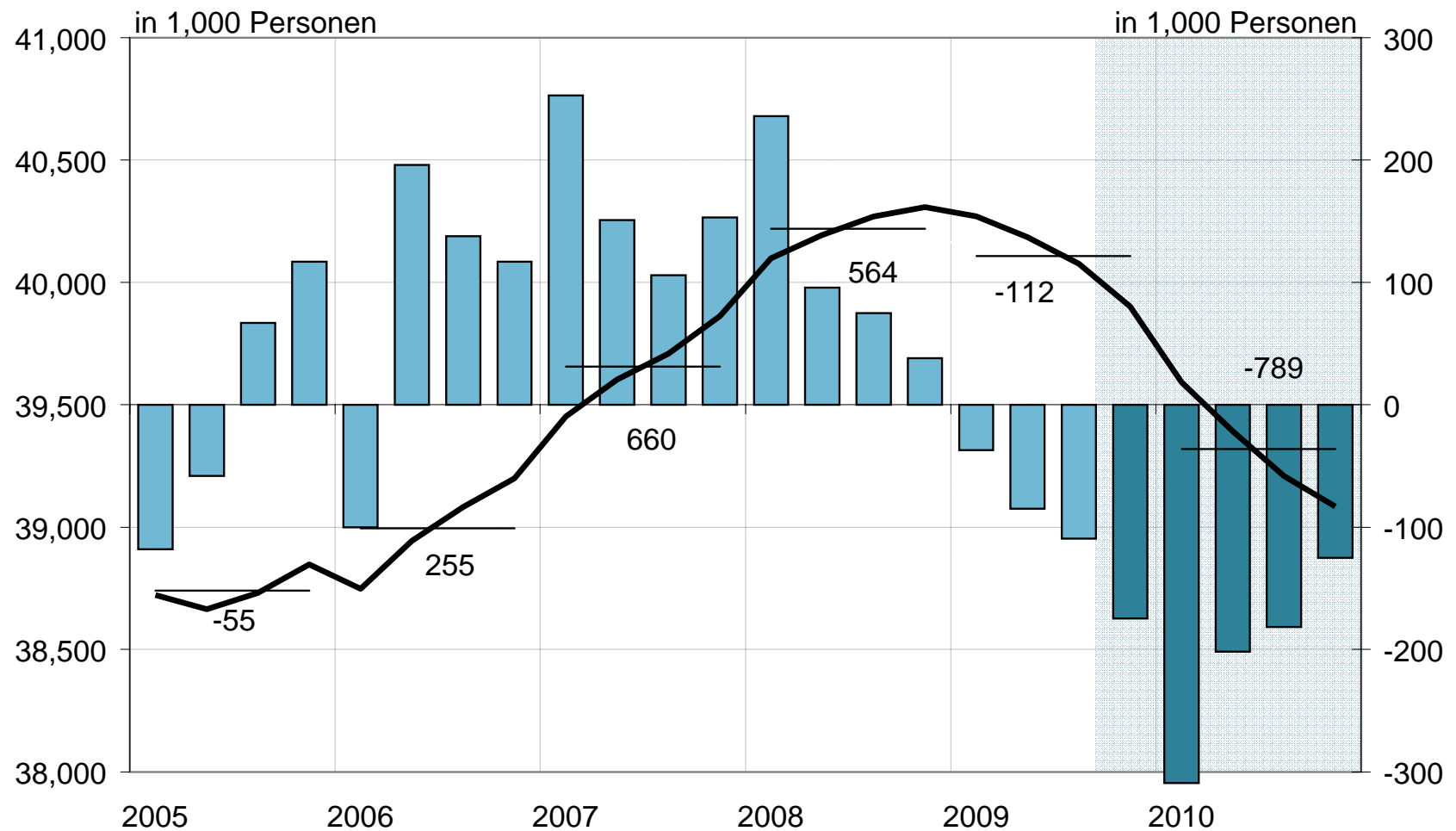

Arbeitslose in Deutschland

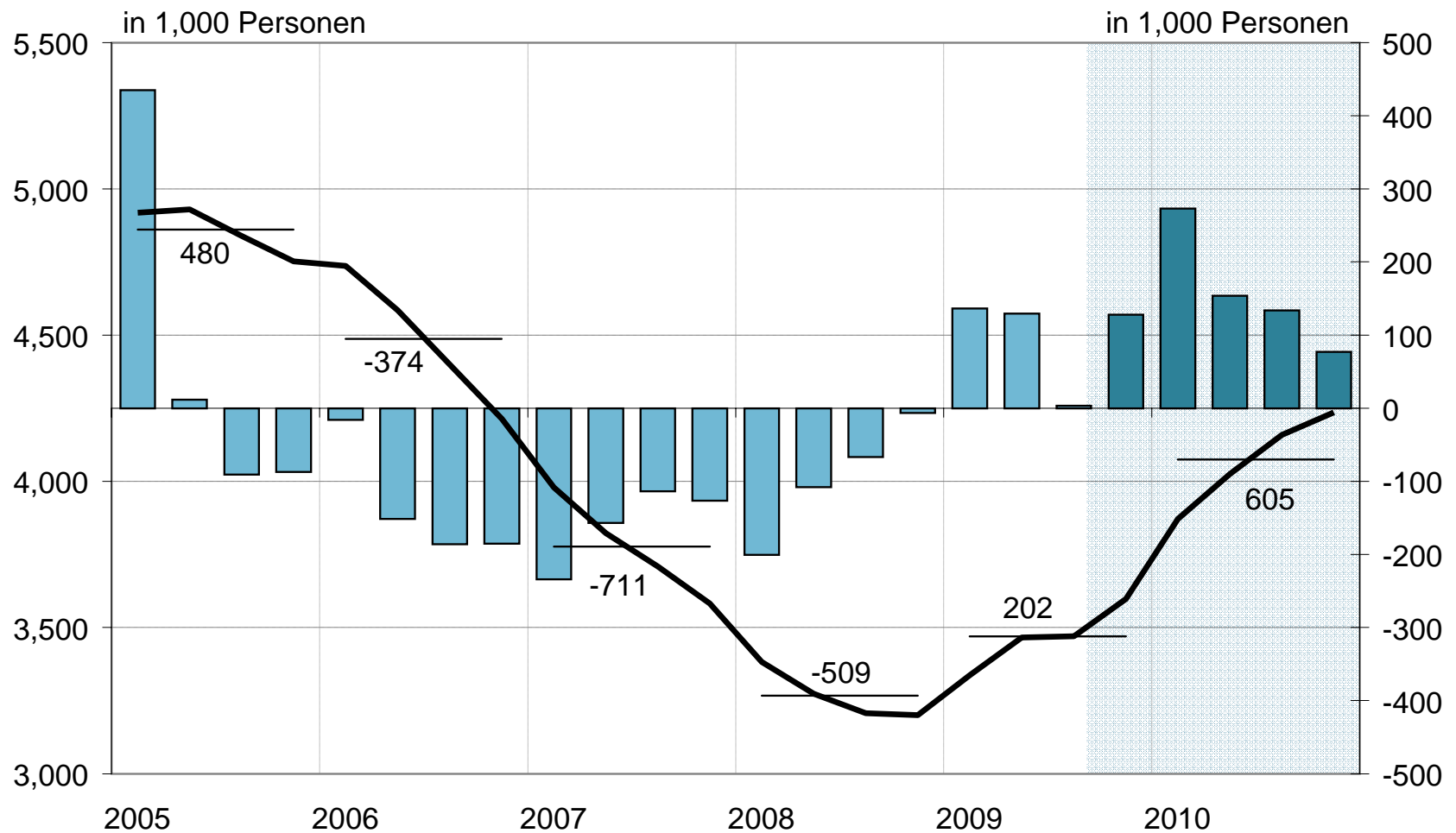

Die Schweiz

Beschäftigungsentwicklung in der Schweiz

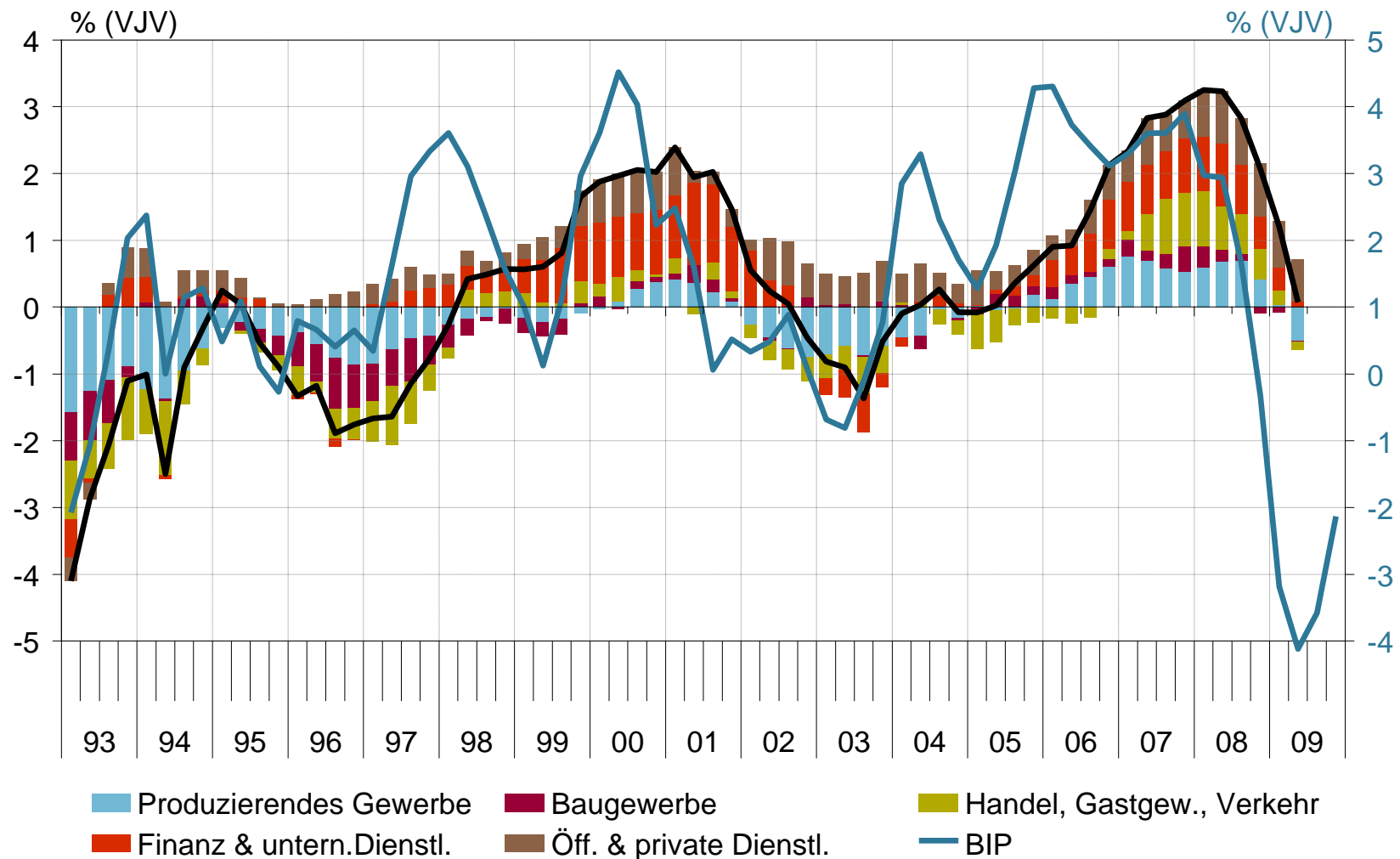

KOF Beschäftigungsindikator

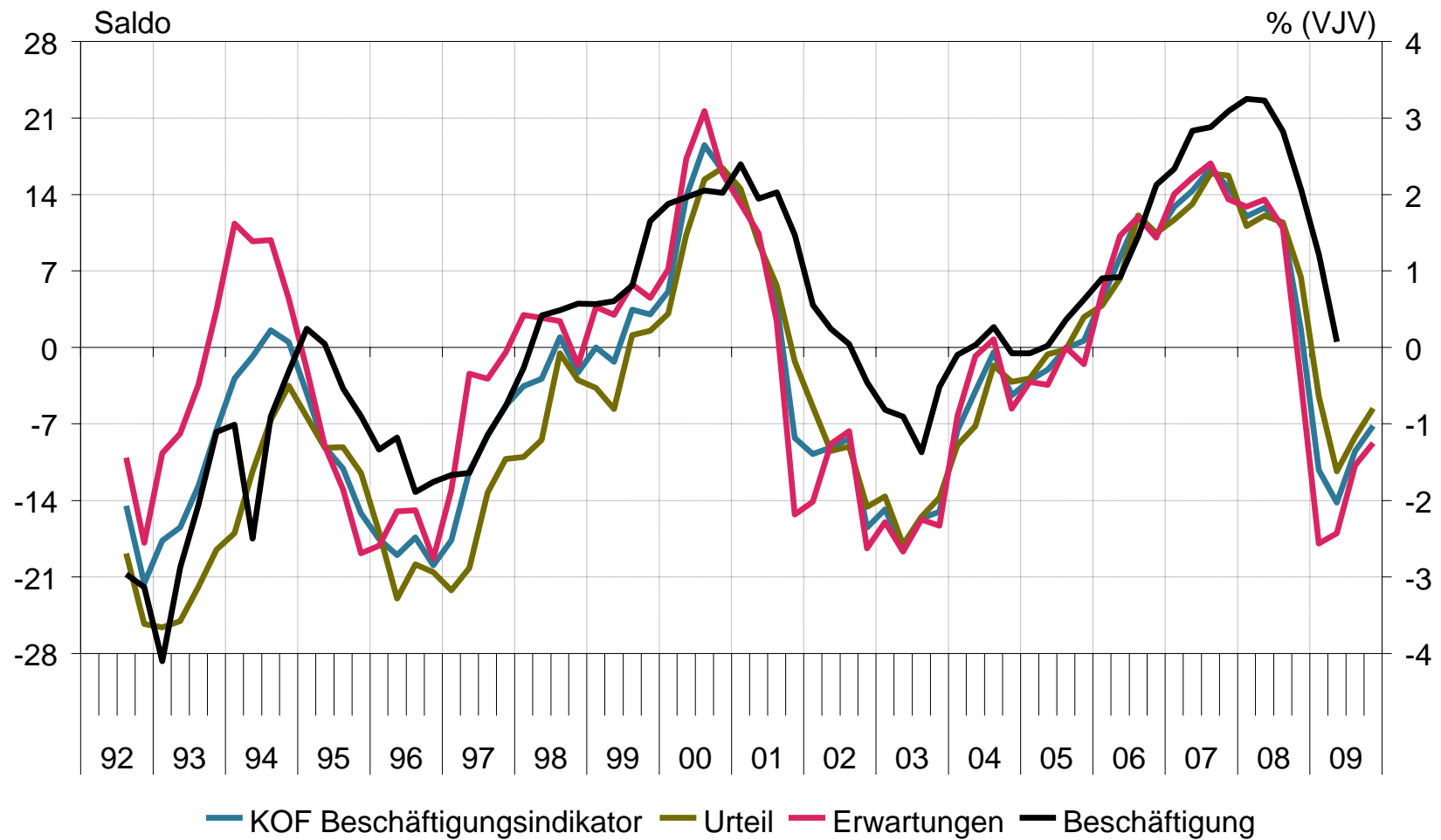

KOF Beschäftigungsindikator für die Schweiz

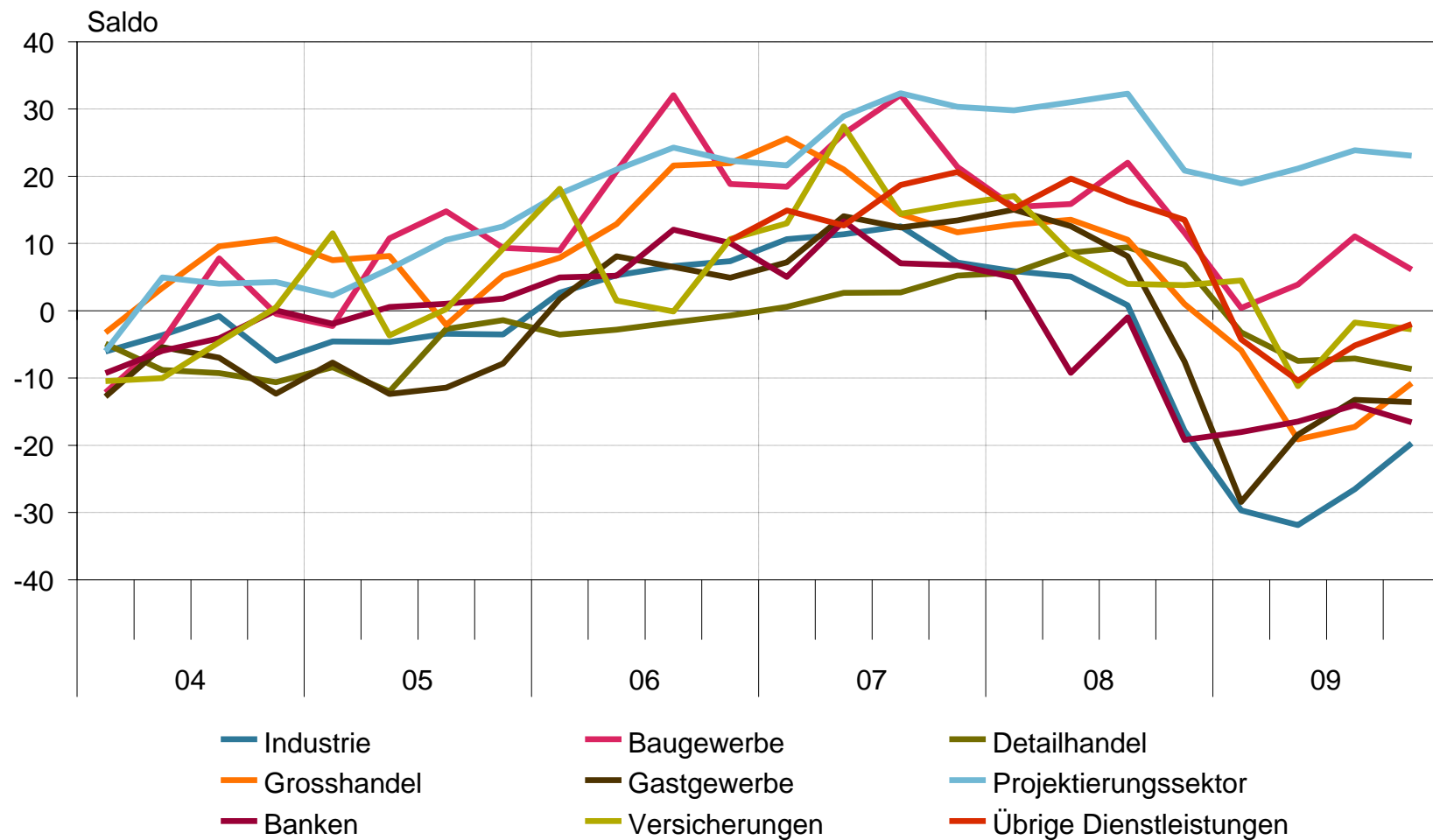

Vollzeitäquivalente Beschäftigung: Absoluter Rückgang

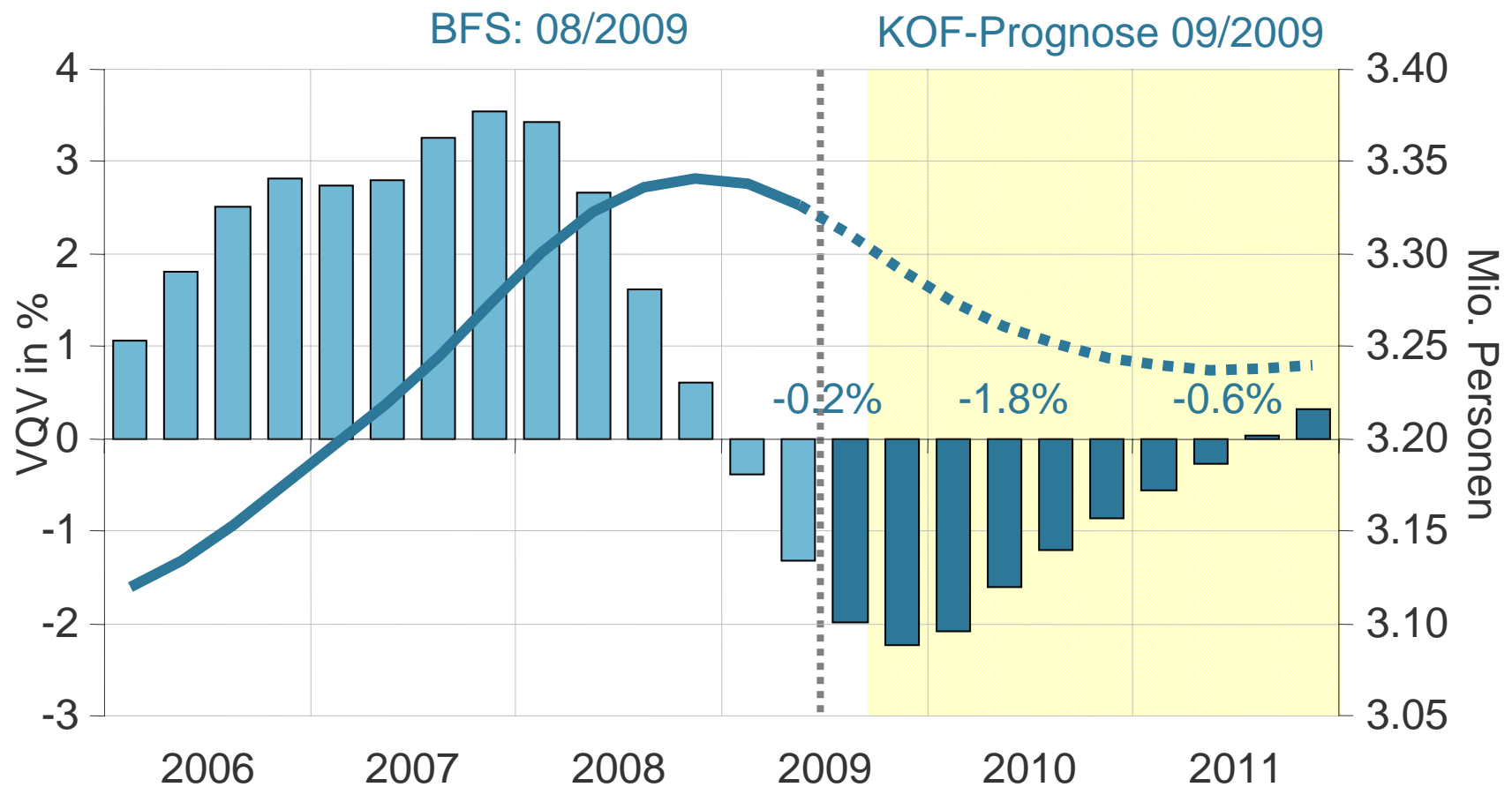

Entwicklung der Arbeitslosigkeit in der Schweiz

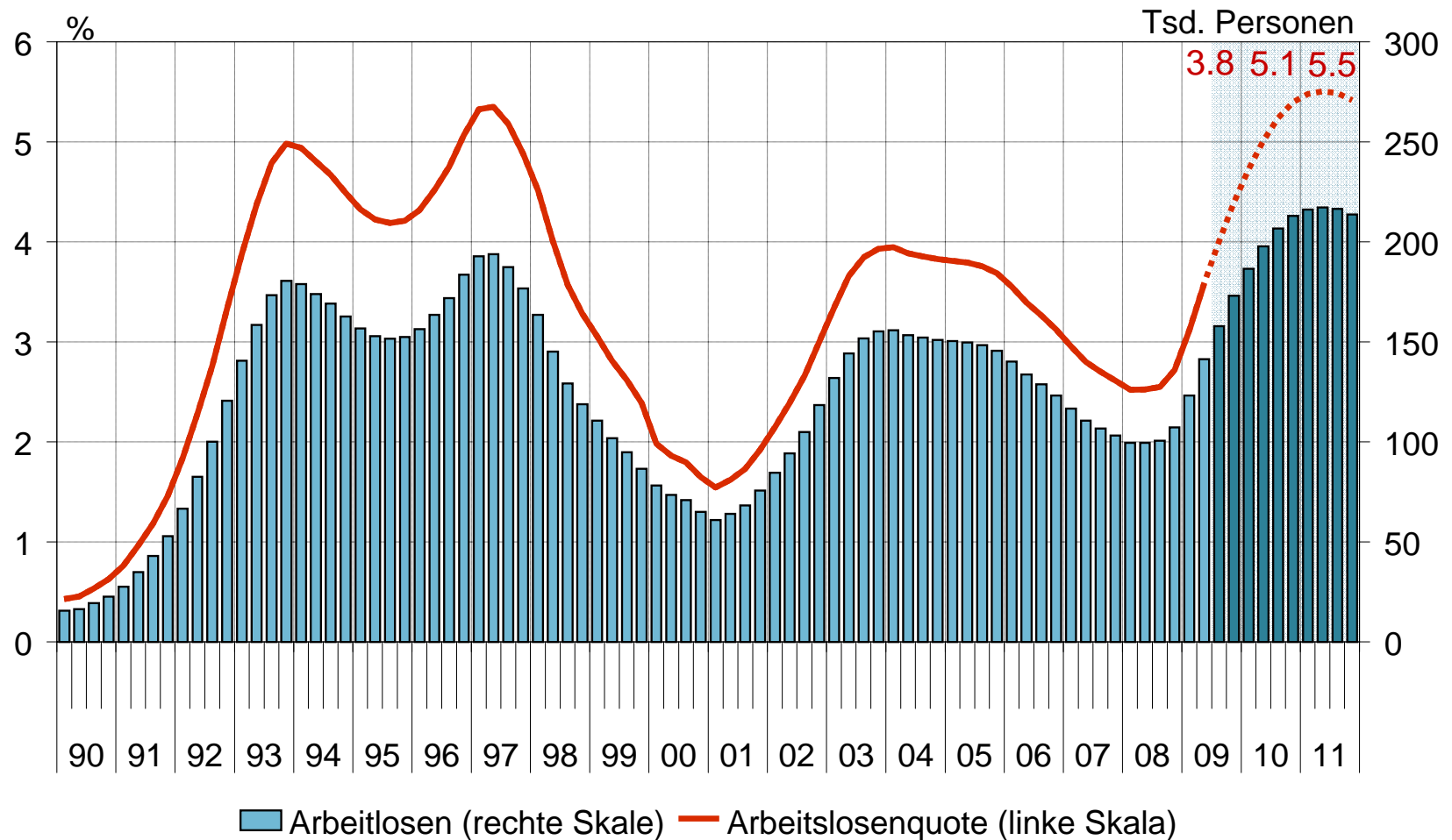

Die Bodenseeregion

Das Geschäftsklima in der Bodenseeregion (BGKI)

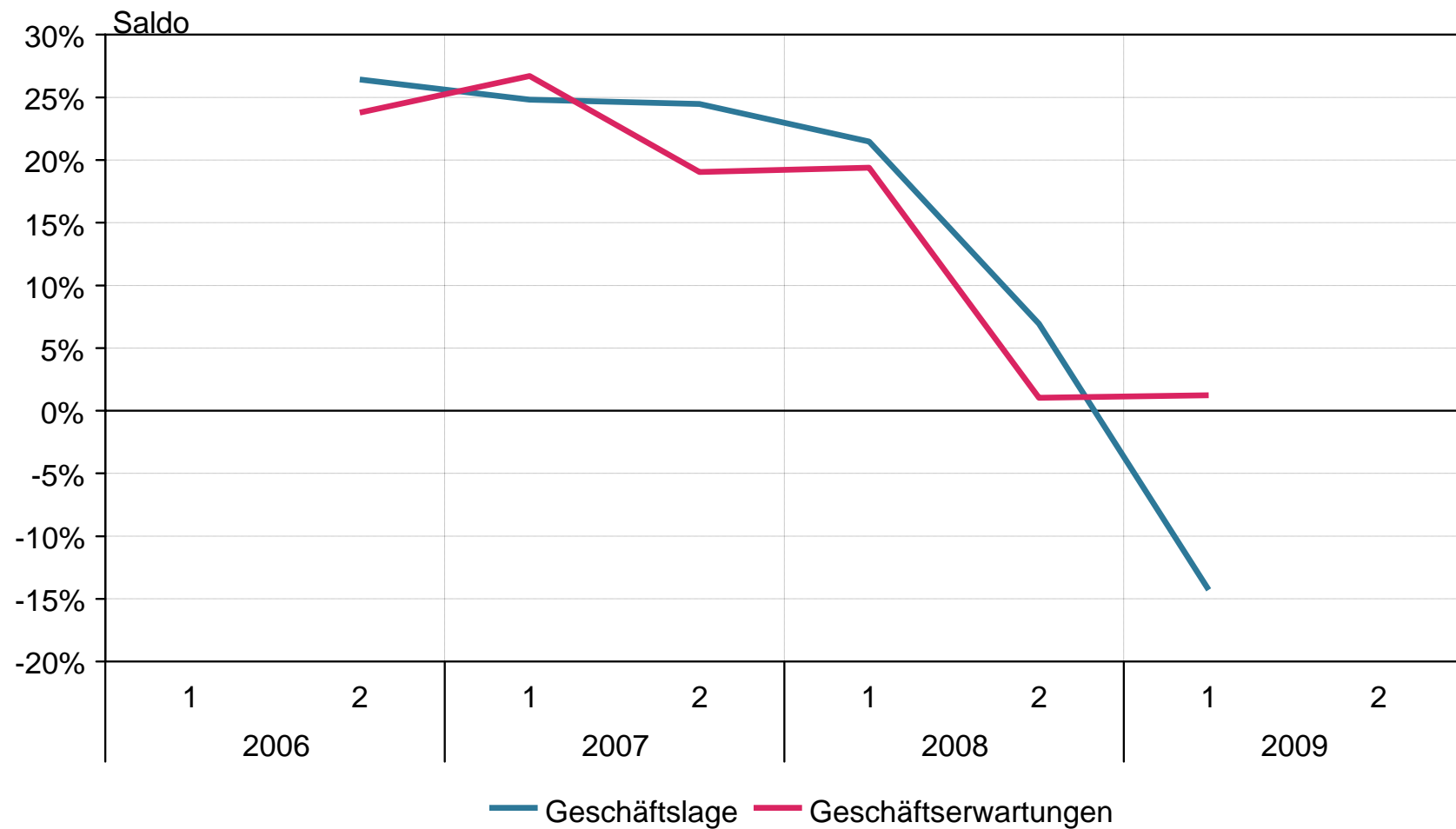

Detalliertere Aussagen für die Bodenseeregion

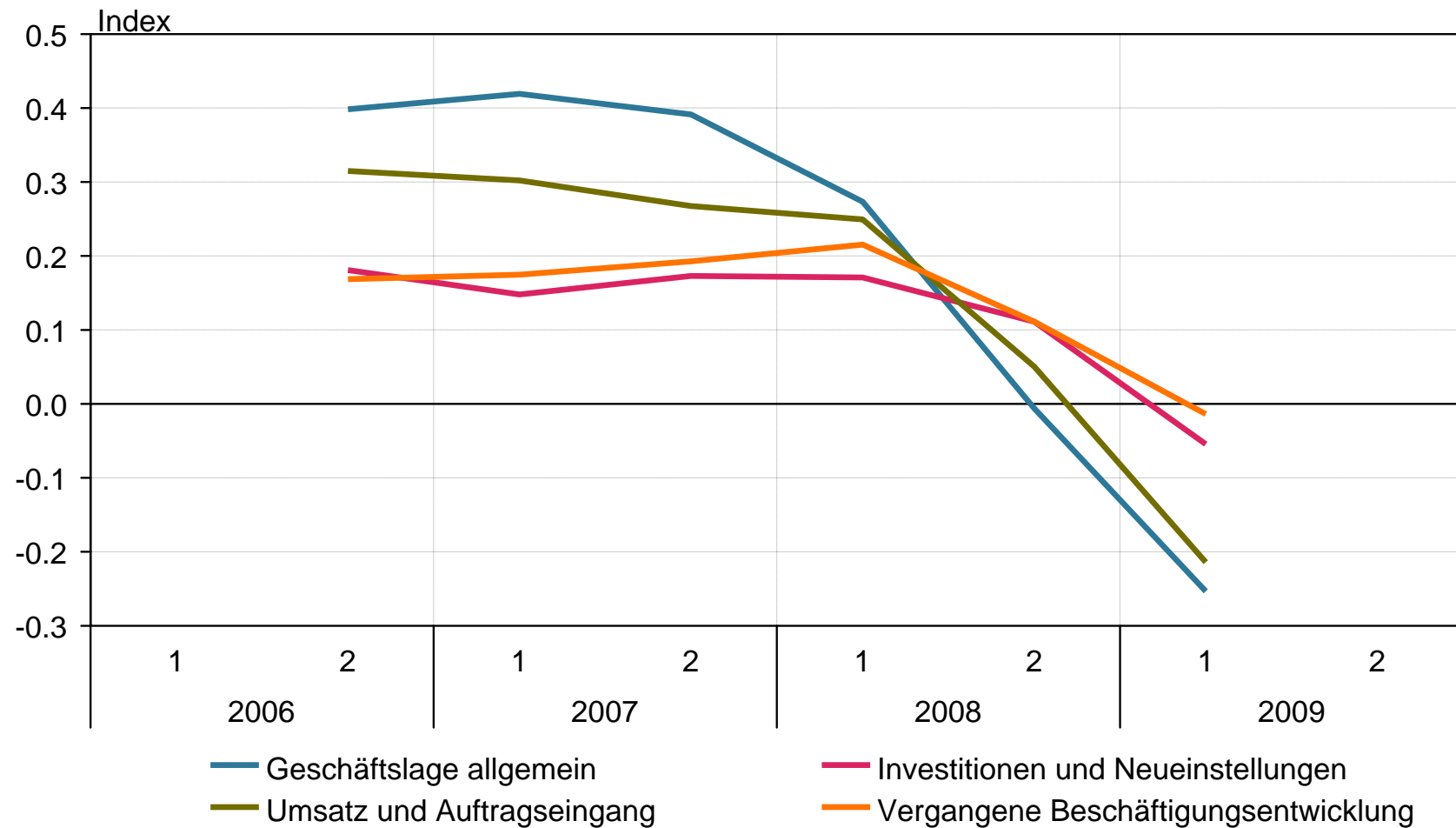

BGKI Resultaten

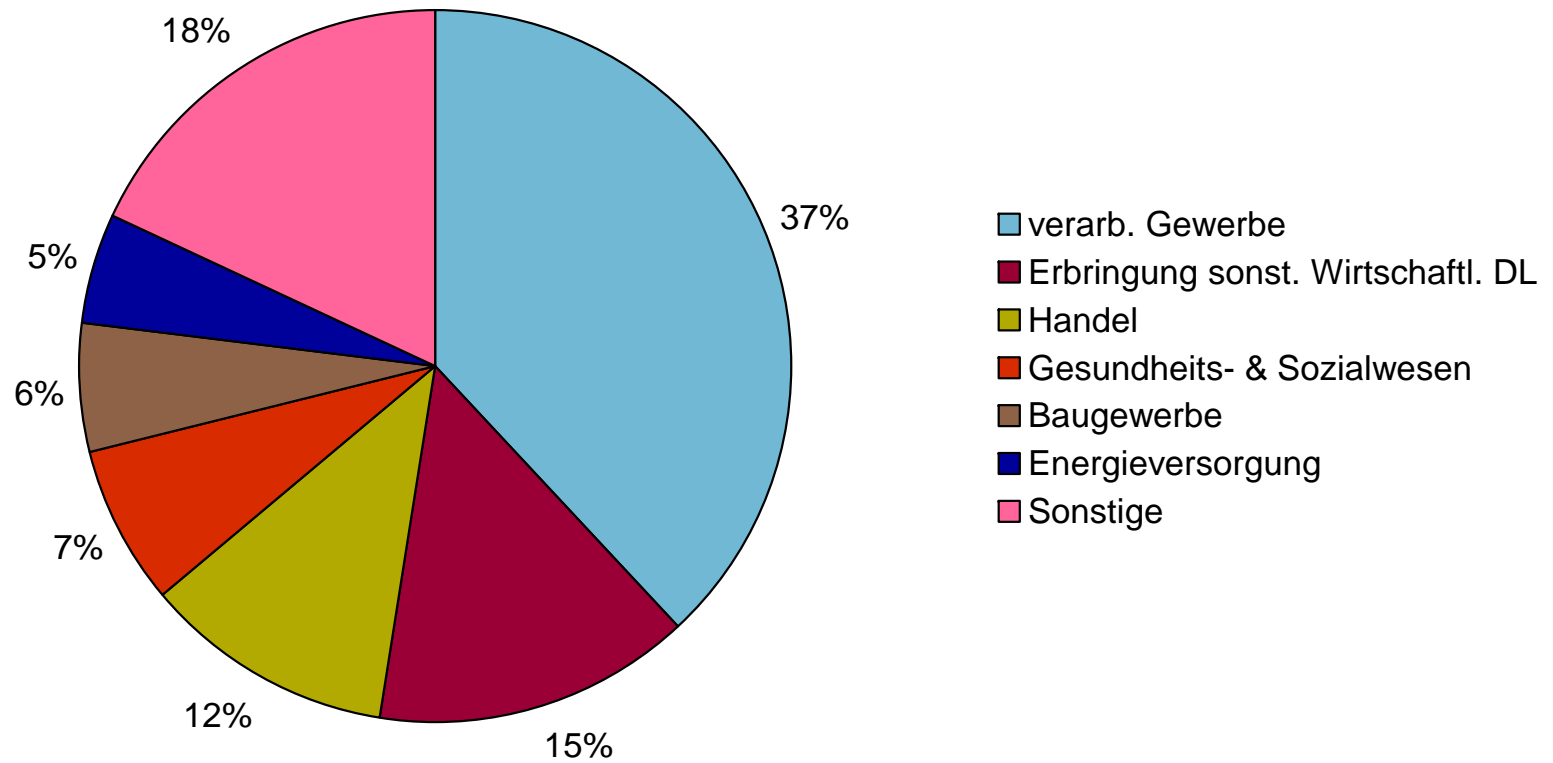

Beschäftigungsanteile in der Schweiz

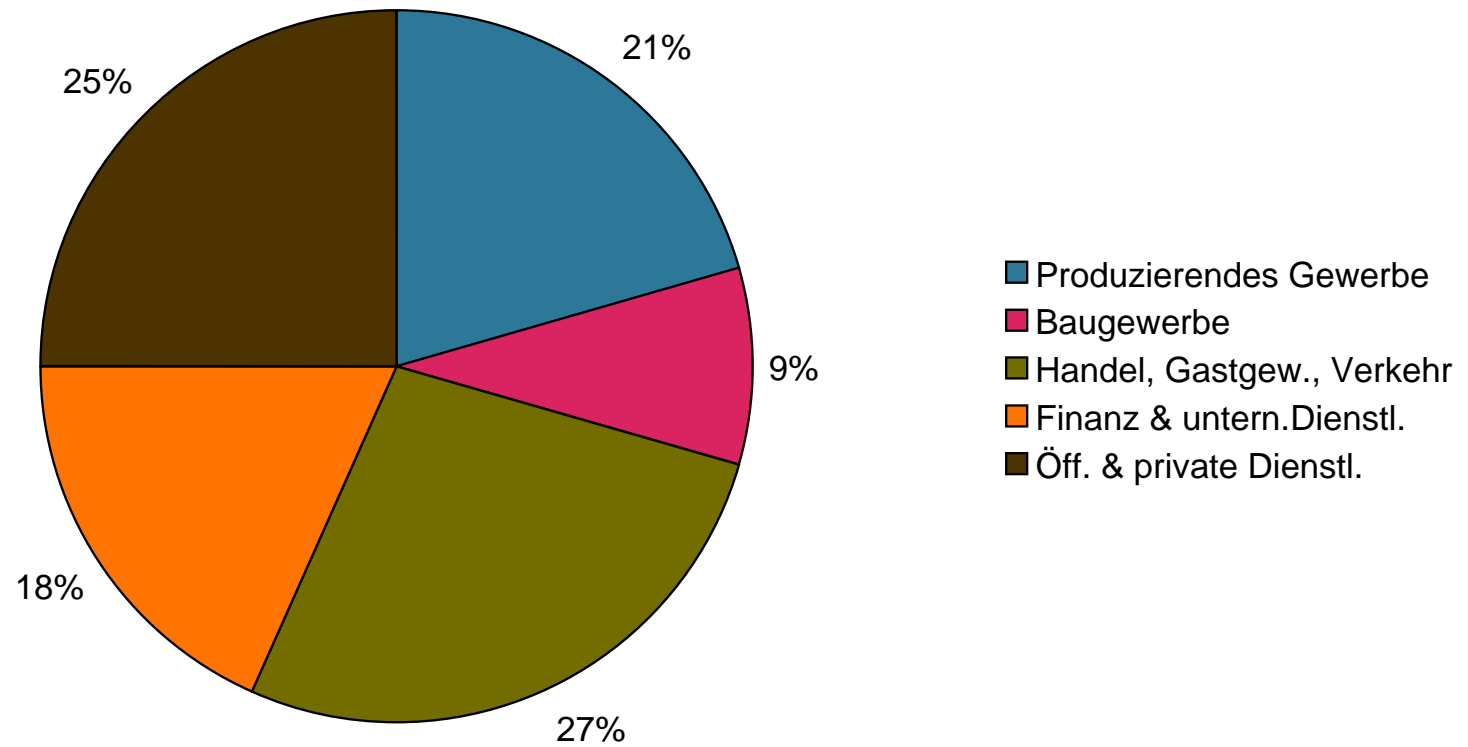

Beschäftigungsentwicklung in der Schweiz

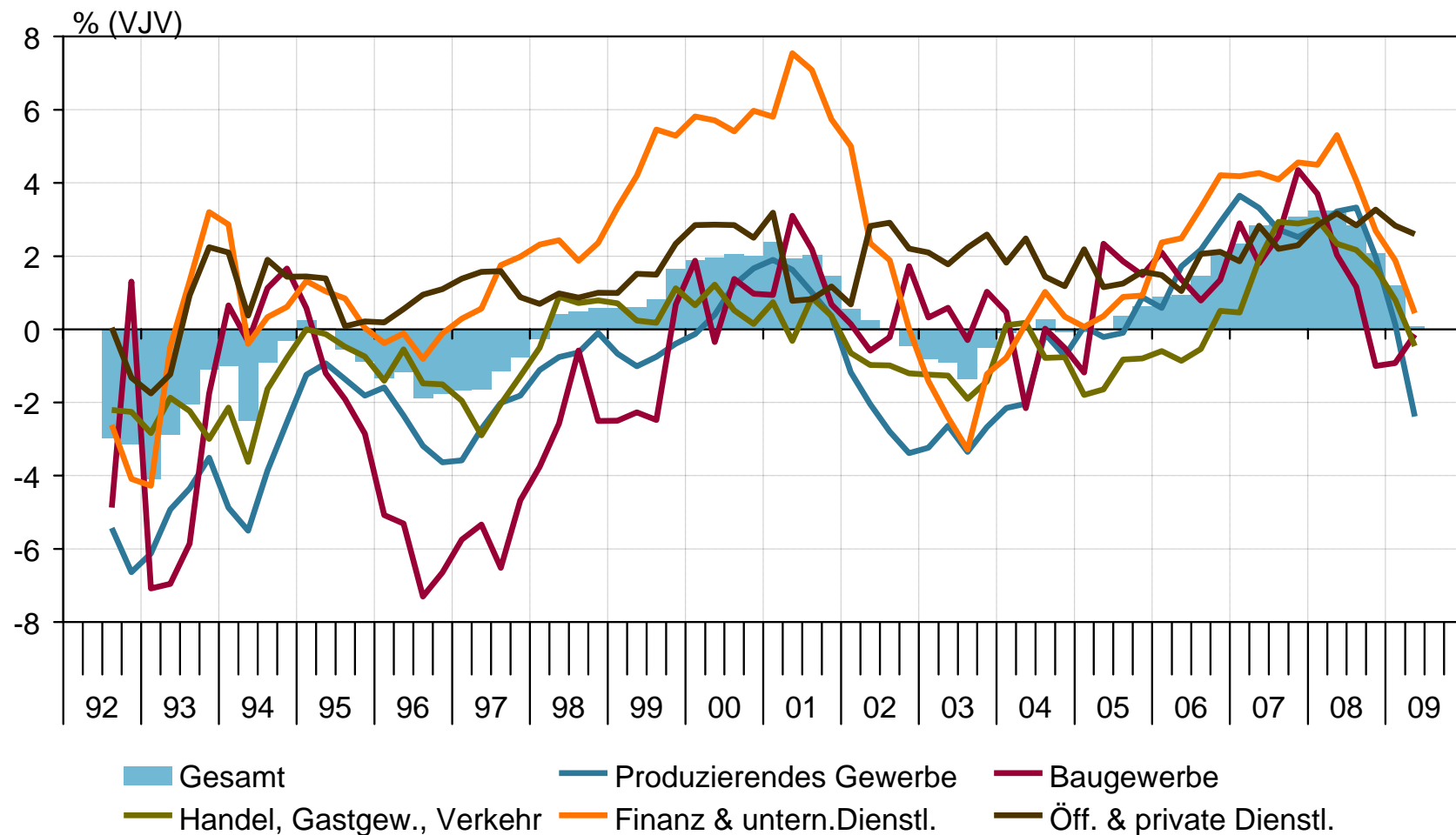

Wirtschaftswachstum in Deutschland

